★この物語はフィクションであり、実在の人物・団体・出来事などとは、一切関係ありません。

…剛才的軌跡太好懂了啊 凜

是嗎？哥哥

下次我會注意的

節奏再快一點…辦得到嗎？

嗯

試試看

和哥哥在一起 踢足球很快樂

只要和哥哥在一起我就是無敵的

我要和哥哥一起成為世界第一
好啊

再來一根
誒
“再來一根”啊
シャワ
在無聊的地方把運氣用掉了啊 凜
消滅證據！
凜你啊
踢球的時候在想什麼？
ポイ
?
沒什麼特別的啊
應該只是單純在想進球的事吧
往不得了的地方跑過去哥哥就會傳給我
…不得了的地方是什麼啊
嗯——會讓對手害怕的
壞掉的地方

你太依賴直覺了啊

但是哥哥會把球傳給我所以沒關係吧

其他的傢伙對我來講都差點什麼

…我不在了的話你準備怎麼辦啊

我不知道

去找代替你的人吧

那種人怎麼可能存在啊

你以為我是誰啊我說

好痛

是是我知道了

「世界第一的糸師冴」大人

凜…

我明天就要去西班牙了

在世界第一的俱樂部「Les Halles」的下屬組織踢球

……

什麼啊一本正經的

我知道啊……

哥哥要成為"世界第一的前鋒"這是理所當然的吧

我只是先過去而已

你也要來

我不在的時候可別放棄啊

嗯

總之我的目標是先成為日本第一像哥哥一樣被物色走！

啊啊

然後就是世界了

我們兩人
冴·凜2人一起

成為世界第一

實際上是有一點寂寞的

一路順風
冴！

要照顧好
自己啊

絕對

要追上你
的腳步……

哥哥

一路順風！

下次見面的時候
我也
天才·糸師 冴
加入Les Halles
這或許是一段傳說的開
糸師冴（13）在很早就
Les Halles 是西班牙王者
現在
日本的至寶、邁向世界最高峰
糸師冴的挑戰
海外媒體持續關注
我出發了
"為了成為
世界第一的
前鋒"

凜！

別一個人持球太久！

我想要成為

能馳騁於世界的人

凜！

傳球！

這邊沒人防守！

不對不是那個位置……!!

沒有哥哥在的足球……

比我想象的還要拘束

以及不自由

你能看見吧傳球 凜！

凜 拜托了！

把球傳過來!!

哥哥不在的話

我就去成爲那個代替品!!!

爲了能夠更接近哥哥
我所欠缺的東西究竟是什麼…!?
過得漂亮！
上吧凜！結束吧！
將這不自由納入支配之下!!
然後 我要
今這支隊伍!

成為日本第一
給你看看!!!
Panasonic
10
Panasonic
8
10

辛苦了——
今天也要加練？
哦——
好冷
先回去嘍 凜

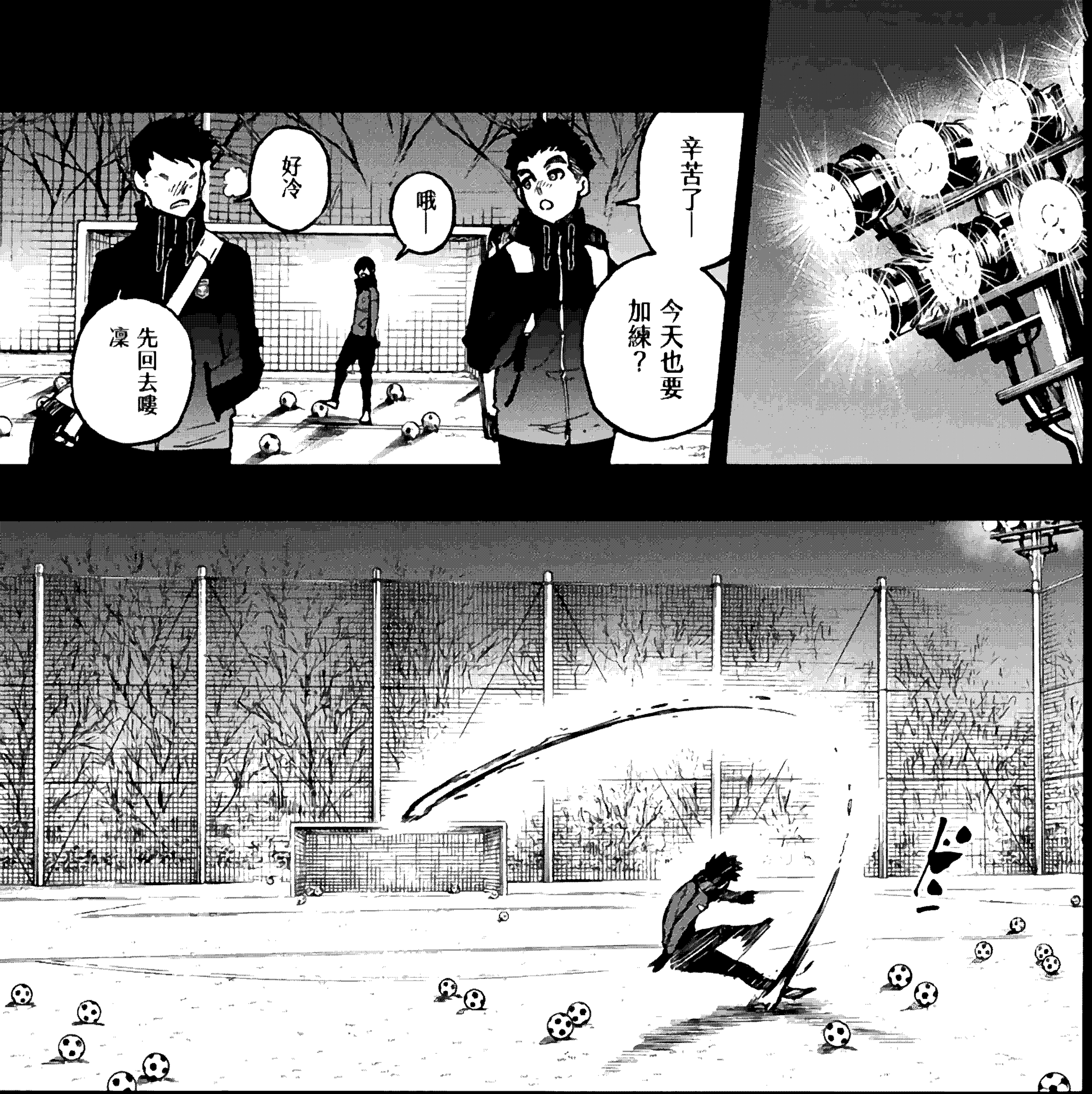

哥…

……

歡迎…

回來

哦…

我回來了

已經4年不見了吧…？

話說…不是明天才回來嗎？

是啊

提前了…

這樣啊…我一直都有關注新聞

在Les Halles下屬組織的比賽出場又踢進了球

好厲害啊哥哥…

…不過你是不是瘦了？

啊…或許吧

我說凜…

世界真是很寬廣啊

還存在著比我更厲害的人…

欸

怎麼突然說起這個…

我重新規劃了夢想…

我…

振作…

不再打算當世界第一的前鋒

而是要當世界第一的中場

…誒

你在說什麼啊…

哥哥你是前鋒對吧…？

以其他位置成為世界第一沒有意義吧…

…煩死了

這是不知世事的傢伙才會說的話

那算什麼啊…別擅自放棄啊…！

不是跟我說過要一起奮戰的嗎…？

不是說什麼「去成為僅次於我的球員」嗎！

是啊

…所以我作為中場

你作為前鋒邁向世界第一——…

住口啊 哥哥…

我不要那樣啊…！

我是世界第一的前鋒的弟弟啊…！

你是為了講這些沒出息的話才回來的嗎…!?

我不想看到這樣的哥哥…!!

我…

我想要一起實現夢想的

才不是這樣的哥哥…!!

……

無聊

球場如戰場

你只是還未理解這點罷了凜…

來吧…

要是你在1on1中獲勝
我就再一次和你一起追逐夢想
累計360万部突破！ 最新13巻発売中!!
但是如果我贏了
冴・凛的夢想就在此終結吧
偏離軌跡而去的、
那與憧憬的兄長閒的齒輪。
兄弟的羈絆與宿命、
激烈碰撞、發出異響。
次号「ぐちゃぐちゃ」につづく！

ACHIRA
2020.12.16

校對：說人話

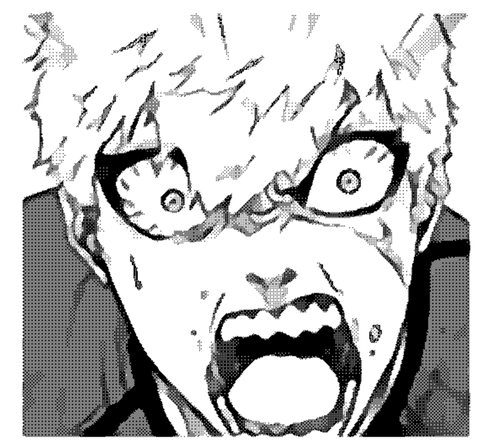

翻譯：平仄平仄平平仄

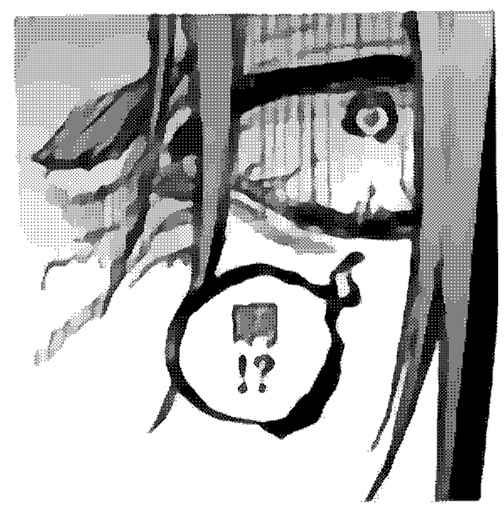

~~翻譯他說~~
~~不幹活~~
~~就拿來熬湯~~

嵌字：仄平仄平仄平仄平

MAD

長期招募：

翻譯、嵌字、校對等

各種苦力

要求認真細心而且有強迫症

能正確使用中文且審美正常

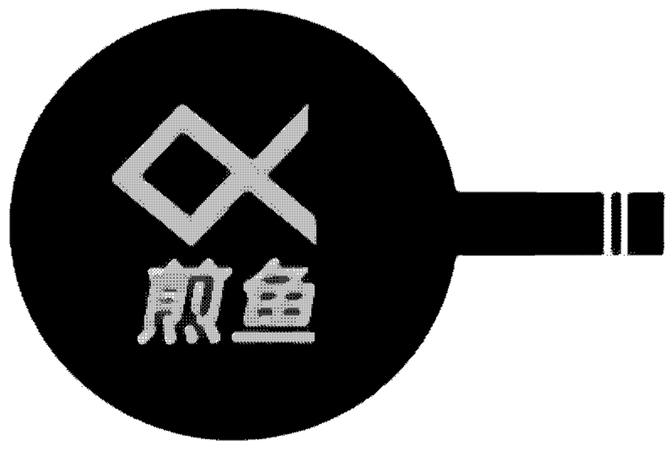

微博@姜汁煎魚不破皮
閑聊交流群:790108862

PS.我們的尾頁越來越像促銷了，能不能來個人救救嵌字的品味。